3 JULI 2026 - AFL. 1.50 - WWW.SOLODIPUEBLO.COM - E-MAIL: SOLODIPUEBLO@GMAIL.COM

SOL DI PUEBLO

BRIYANDO FUERTE • TRECIENDO CLARIDAD

CASTIGO COMBINA PA HOMBER HAYA CU PLANTACION DI 145 MATA DI MARIHUANA

EVELYN WEVER-CROES DENCONFERENCIA DI COPPPAPETICION PA HIBA E LUCHA PA DEFENDE NOS AUTONOMIA NANIVEL INTERNACIONAL

EVELYN WEVER-CROES VRAAGT TIJDENS CONFERENTIE VAN COPPPAL OM INTERNATIONALE STEUN VOOR BESCHERMING VAN DE AUTONOMIE VAN ARUBA

ORANJESTAD - Op woensdag 1 juli 2026 heeft MEP-leider Evelyn Wever-Croes virtueel deelgenomen aan de Plenaire Vergadering van de Conferencia Permanente de Partidos Políticos de América Latina y el Caribe (COPPPAL), die dit jaar plaatsvond in Mexico-Stad. Namens Aruba was Joe Koolman fysiek aanwezig. Vanwege werkverplichtingen kon Wever-Croes niet afreizen naar Mexico, maar zij richtte zich via een virtuele verbinding tot de aanwezige politieke leiders uit Latijns-Amerika en het Caribisch gebied.

In haar toespraak vroeg Wever-Croes nadrukkelijk aandacht voor de toenemende druk op de autonomie van Aruba. Zij herinnerde eraan dat de autonomie van Aruba geen gunst van Nederland was, maar het resultaat van een lange politieke strijd, aangevoerd door MEP-oprichter Betico Croes, die destijds kon rekenen op brede internationale steun, waaronder die van COPPPAL.

Volgens Wever-Croes moeten de beginselen van gelijkwaardigheid en zelfbeschikking, zoals vastgelegd in het Handvest van de Verenigde Naties en het Statuut voor het Koninkrijk, ook vandaag leidend blijven in de relatie tussen Aruba en Nederland.

Zij wees erop dat Aruba de afgelopen jaren heeft bewezen zijn overheidsfinanciën op een verantwoorde wijze te kunnen beheren. Desondanks blijft Nederland, volgens haar, voorwaarden stellen die ertoe kunnen leiden dat de financiële autonomie van Aruba verder wordt ingeperkt.

“Aruba vraagt geen privileges,” benadrukte Wever-Croes tijdens haar toespraak. “Aruba eist respect: respect voor onze autonomie, respect voor het internationaal recht en respect voor het vermogen van ons volk om zijn eigen toekomst vorm te geven.”

Tijdens haar interventie riep Wever-Croes COPPPAL op om Aruba te blijven steunen en de kwestie van de bescherming van de Arubaanse autonomie ook op internationaal niveau onder de aandacht te brengen, onder meer binnen de Verenigde Naties, de CELAC, PARLATINO en de Organisatie van Amerikaanse Staten (OAS).

MEP spreekt haar waardering uit voor de positieve reactie van COPPPAL, dat zich bereid heeft verklaard Aruba in deze internationale discussie te blijven ondersteunen en zich te blijven inzetten voor de beginselen van dekolonisatie en zelfbeschikking.

Tot slot sprak Wever-Croes haar bijzondere dank uit aan Joe Koolman, die Aruba tijdens de conferentie in Mexico vertegenwoordigde en voorzitter is van de Decolonisatiecommissie van COPPPAL. “Zijn inzet en internationale netwerk zijn van grote waarde voor de verdere verdediging van de autonomie van Aruba,” aldus Wever-Croes.

CACHO PERDI
DEN AREA DI SANTA CRUZ, MACUARIMA

PEEDY
Rasa: Mixto
Color: Oro/Bruin
Banchi: Preto
Importante!: Peedy mester di medicina!!

Please comparti e flyer aki cu famia y amigo, specialmente pa esun nan cu no tin social media. Mas e wordo comparti mas por yuda trece peedy cas.

5000,- FL RECOMPENSA

SIBO MIRA PEEDY PLEASE NO ACERCA, ETA HAHA MIEDO Y POR CORE BAI. YAMA NOS DIBIAHA!!!
+297 593 3083
+297 699 9356

Evelyn Wever-Croes den conferencia di COPPPAL

PETICION PA HIBA E LUCHA PA DEFENDE NOS AUTONOMIA NA NIVEL INTERNACIONAL

ORANJESTAD - Diaranson, 1 di juli 2026, lider di MEP, Evelyn Wever-Croes, a participa virtualmente den Reunion Plenaria di e Conferencia Permanente de Partidos Politicos di America Latina y Caribe (COPPPAL), cu a tuma lugar na Ciudad di Mexico. Aruba tabata representa fisicamente na e conferencia pa Joe Koolman. Pa motibo di obligacionnan di trabou, Wever-Croes no por a biaha pa Mexico, pero el a haci uso di e oportunidad pa dirigi e conferencia virtualmente.

Den su discurso, Wever-Croes a pone enfasis riba e presion creciente cu Hulanda ta eherce riba autonomia di Aruba.

El a recorda cu autonomia di Aruba no tabata un regalo, sino resultado di un lucha largo lidera door di Betico Croes, fundador di MEP, cu a conta cu apoyo internacional importante, entre otro di COPPPAL.

Wever-Croes a bisa cu e principio di igualdad y autodeterminacion, manera cu ta stipula den Carta di Naciones Unidas y den Statuut di Reino, mester sigui guia e relacion entre Aruba y Hulanda. El a expresa preocupacion cu, apesar cu Aruba a demostra cu por maneha su finansas publico cu responsabilidad, Hulanda ta keda imponiendo condicionnan cu por resulta den menos autonomia financiero di Aruba y mas poder pa Hulanda.

"E mensahe di Aruba ta cla," Wever-Croes a declara. "Aruba no ta pidi privilegio. Aruba ta exigi respet: respet pa nos autonomia, respet pa derecho internacional y respet pa e capacidad cu nos pueblo a demostra pa goberna su propio pais."

Durante su discurso, Wever-Croes a haci un yamada na COPPPAL pa sostene Aruba den e lucha pa proteha su autonomia y pa yuda hiba e discusion aki na nivel internacional, entre otro den Nacionan Uni, CELAC, PARLATINO y OEA.

MEP ta hopi satisfecho cu COPPPAL a expresa su compromiso di sigui compaña Aruba den e proceso aki y di sigui defende e principio di decolonisacion y autodeterminacion di e pueblonan di nos region.

MEP kier expresa un palabra special di agradecimento na Joe Koolman, cu a representa Aruba na Mexico y cu ta encabeza e Comision di Decolonisacion di COPPPAL.

Su dedicacion y compromiso cu e causa di autonomia di Aruba ta di gran balor den e lucha cu nos ta sigui hiba, tanto nacional como internacional.

Noticia di Corte

CASTIGO COMBINA PA HOMBER HAYA CU PLANTACION DI 145 MATA DI MARIHUANA

ORANJESTAD – Awe mainta Corte di Husticia a trata e caso penal cu Ministerio Publico a cuminsa contra e homber F.d C. (22) y e homber A.L. (23). Ta asina cu F.d C. no a presenta.

SOLO DI PUEBLO por a compronde cu Hues a duna e homber A.L. un chens pasobra A.L. a bisa cu e ta adicto y e kier rehabilita.

E acusacion cu Fiscal a presenta contra F.d C. ta cu riba 31 December 2025, e tabata den posecion di marihuana. E acusacion contra A.L. ta cu entre 1 Augustus 2025 y 31 December 2025, e tabatin un plantacion di marihuana.

145 MATA DI MARIHUANA

Hues a bisa cu Polis a haya denuncia di ladronicia di 2 brommer y cu e doño tabatin tracker riba e brommernan. Polis a bay busca na un cas na Yucuri. Polis a topa cu F.d C. kende a bisa cu e ta biba den di dos piso di e cas. El a duna permiso na Polis pa haci investigacion. Manera cu Polis a drenta riba e tereno a mira e dos brommer para bao di un dak. Polis a dicidi di a haci un investigacion na e cas. Den e cura a mira plantacion di marihuana. Den e camber di F.d C. a haya un cantidad di marihuana. Relaciona cu e plantacion, Polis a detene A.L., kende ta doño di e matanan. En total a haya 145 mata di cual 35 mata cu cabez y 110 mata na un otro banda. Hues a puntra A.L. si e plantacion tabata pa bende marihuana. A.L. a bisa Hues cu e tabatin e matanan pa propio consumo. El a bisa Hues cu e ta adicto na marihuana y tabata gasta hopi placa pa cumpra marihuana. Pesey el a dicidi di planta. Segun A.L., e no tabata biba eynan. Hues a bisa cu Polis a haya den e cas 60,5 gram marihuana y mas cu 300 gram di blachinan di marihuana seco. Segun A.L., e no tabata sa di e droga haya den e cas. El a bisa cu F.d C. tabata biba e parti ariba di e cas.

ACUSADO KIER REHABILITA

Hues a bisa cu A.L. a keda sera 7 dia pa e caso y despues laga liber. El a mustra cu na 2024, A.L. a haya condena caba pa un caso di droga, caminda el a wordo condena na 83 dia di prison y castigo condicional. Hues a bisa cu esaki ta nifica cu ainda A.L. tabata den tempo di prueba, ora el a wordo gara pa plantacion di marihuana. Segun A.L. na 2023 el a wordo condena y su tempo di prueba a pasa. Hues a mustra cu e decision di Corte tabata Januari 2024 y e tempo di prueba ta caba na Januari 2026. Hues a remarca cu ta bon cu A.L. ta corda cu e tin tempo di prueba pero no ta bon cu asina e tempo caba, ta bolbe bay haci algo malo. A.L. a bisa cu esey no tabata su intension. Hues a mustra cu A.L. a bisa cu e ta adicto na marihuana y ta desea di haya ayudo pa rehabilita.

Hues a mustra cu F.d C. a keda sera 4 dia so. E tin un carchi castigo caminda tin un multa pa complice den un caso di droga.

FISCAL A EXIGI CASTIGO COMBINA

Fiscal a bisa Hues, cu a haya den e camber di F.d C. 350 gram di marihuana. Patras di e cas a haya 145 mata di marihuana. Investigacion di laboratorio ta mustra cu e matanan ta contene THC, cu ta e droga. F.d C. a bisa cu e matanan ta di A.L. Fiscal a bisa cu ambos sospechoso a admiti. Fiscal ta haya cu ta legal proba cu F.d C. tabatin marihuana y cu A.L. tabatin plantacion di marihuana.

Pa cu e castigo, Fiscal a bisa cu plantacion di marihuana ta un asunto serio. Fiscal a bisa cu e no ta considera F.d C. y A.L. como "fist offender". Fiscal ta haya cu A.L. a haci delito den su tempo di prueba y no a haci e trabao pa comunidad cu e mester a haci. Fiscal a remarca cu ta parce cu e castigo no a yuda trece cambio den A.L. Fiscal a exigi pa F.d C. 1000 florin di boet of 20 dia sera. Pa A.L. el a exigi 90 dia di prison di cual 30 dia ta condicional cu un tempo di prueba di 3 aña.

ABOGADO

Mr. Carlo a bisa Hues cu A.L. a admiti. El a pidi Hues pa tene cuenta cu e situacion di A.L. E abogado ta haya cu A.L. a cuminsa cana e caminda positivo. E ta trahando. Na opinion di abogado, e exigencia di Fiscal ta encera cu A.L. lo mester bay sera algo mas di 1 luna. E abogado ta haya cu esaki lo no yuda A.L. El a pidi Hues pa castiga A.L. na un castigo combina di tal forma cu A.L. por sigui traha.

SENTENCIA

Hues a sera tratamento di e caso y a dicta sentencia di biaha. Hues ta haya cu ambos ta culpabel y ambos a admiti di nan delito. Pa cu e castigo, Hues a bisa cu e exigencia di Fiscal pa F.d C. ta na su lugar y a confirma esaki. Pa loke ta A.L., Hues ta haya malo cu A.L. den su tempo di prueba ta bay planta marihuana. Di otro banda Hues ta haya cu A.L. ta sincero y a bisa cu e ta adicto. Hues ta haya cu por duna A.L. un chens. El a condena A.L. na 90 dia di prison di cual 83 dia ta condicional cu 3 aña di prueba. Hues a hala A.L. su atencion cu el a duna un chens pa A.L. busca manera pa rehabilita.

EL NIÑO POR TRECE CALOR EXTREMO Y SECURA, DVG TA CONSEHA COMUNIDAD PA TA PREPARA

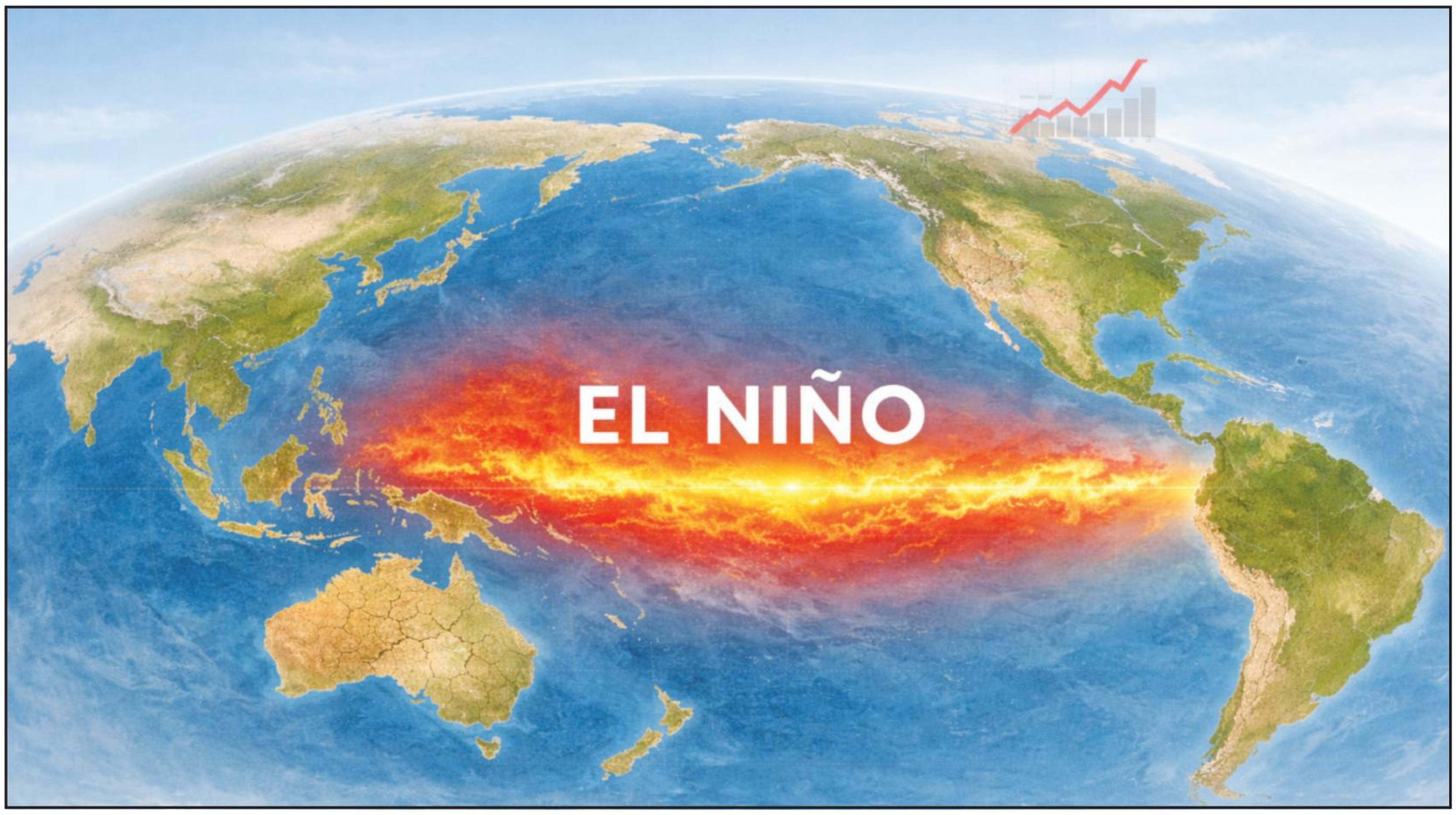

ORANJESTAD, Aruba 22 juni 2026 – Segun e ultimo informacion climatologico internacional, tin posibilidad cu e fenomeno natural El Niño lo sigui desaroya durante e proximo lunanan di aña 2026-2027 den un fenomeno extra ordinario cu por trece cu ne efectonan peligroso y asta devastador pa cierto region.

Aunke El Niño ta forma den Oceano Pacifico, su efectonan por wordo sinti den diferente parti di mundo, incluyendo Caribe.

P'esey Directie Volksgezondheid (DVG) ta informa comunidad cu Aruba por bay experiencia den e lunanan cu ta sigui temperaturanan mas halto cu normal, periodonan mas seco y mas riesgo pa problema di salud relaciona cu calor.

Temperaturan halto por aumenta e riesgo di deshidratacion, desanimacion y cansancio door di calor y otro complicacionnan di salud, especialmente pa:

- Muchanan chikito
- Personanan di edad avansa
- Hendenan cu condicionnan di salud cronico
- Hende muher na estado
- Personanan cu ta traha pafor den solo

DVG ta encurasha comunidad den e siguiente lunanan pa:

- Bebe awa frecuentemente durante dia apesar cu kisas bo no tin sed
- Evita actividad fisico intenso durante oranan di mas calor (11or pa 2or pm)
- Usa paña color cla y di tela fini
- Usa sunblock spf 30 of mas y reaplica durante dia
- Tira vista riba familiar y bisiñanan vulnerabel.
- Sigui informacion oficial di DVG, servicio Meteorologico di Aruba pa informacion.

DVG hunto cu demas stakeholder lo sigui monitorea e posible efectonan di El Niño riba salud publico y salud di nos animalnan pa por sigui duna informacion, conseho, guia y atencion na e diferente grupo di risico den nos comunidad.

Bo Salud, Nos Prioridad.

Pa mas informacion, like nos Facebook page Directie Volksgezondheid DVG Aruba, follow nos riba Instagram directie_volksgezondheid_aruba, sigui nos den WhatsApp Channel, ricibi tur informacion den Aruba Health App, bishita www.dvg.aw, yama 5224200 of manda email na servicio@dvg.aw

ARUBA BANK TA GRADICI COMUNIDAD PA FORMA PARTI DI 4 “WATCH PARTIES”

Exitoso di FIFA World Cup na Aruba Bank Arena

Oranjestad, 02 di juli, 2026: Aruba Bank ta mira cu hopi satisfacion riba cuater “watch parties” di FIFA World Cup cu a tuma lugar na Aruba Bank Arena. Durante e cuatro weganan, hopi di fanaticonan di futbol a reuni pa disfruta di un ambiente unico, yen di emocion y energía positivo.

For di e prome pitaso te e ultimo, Aruba Bank Arena a bira e lugar unda comunidad a reuni pa comparti e pasion pa mundial. Famianan, amigonan y fanaticonan di diferente paisnan a disfruta hunto di e emocion di cada wega den un atmosfera di celebracion, creando momentonan inolvidable pa tur esnan cu a asisti.

Aruba Bank ta expresa su agradecimento na tur participante cu a contribui pa haci e cuatro eventonan un gran exito. E banco ta orguyoso di a por ofrece e experiencia aki como parti di su compromiso continuo pa fortalece e conexion cu comunidad y crea experiencianan cu ta reuni hende.

Mientras e mundial ta continua, Aruba Bank ta desea tur fanaticonan un excelente resto di temporada, yen di emocion y hopi momentonan special.

Aruba Bank – Un Experencia Deportivo Superior.

Copa Noord 2026 drentando su recta final

ROYAL POWER TAT FAT DEFENDIENDO SU TITULO TA TOPA E FUERTE EKIPO DI CALABAS BLUE JAYS DEN HALF FINAL

Copa Noord 2026 organisa e aña aki pa Calabas Blue Jays dedica na (5) Baluarte Lea Tromp, Maria Boekhoudt, Aldrin Boekhoudt, Julieta (Jeta) de Cuba Lenin Ashby ta drenta su recta final e weekend binidero pa asina determina kende lo bira Campeon di Copa Noord 2026.

Royal Power Tat Fat defendiendo su titulo:

Royal Power Tat Fat a titula Campeon di Copa Noord 2025 derotando Salbabo den e gran final. E anja aki Royal Power Tat Fat tin e tarea pa trata na defende su titulo. Diabierna 3 di Juli Royal Power Tat Fat lo enfrenta e fuerte ekipo di Calabas Blue Jays, organisadornan di Copa Noord 2026. E wega aki lo tuma luga riba veld di Centro di Bario Noord den un cruze di un pa tera y un pa lama. Pues e ganador lo continua pa hunga e gran final diadomingo atardi 2pm mientras e perdedor lo jama ayo te otro anja.

Diasabra anochi tin un otro cruze interesante momento Kudawecha Redskins enfrenta e fuerte ekipo di Yoyo's Power kendenan a debuta e anja aki pa prome biaha den Copa Noord y ta invicto te cu awor.

Ganador di e wega aki tambe lo pasa pa e gran final. Pues diabierna e teamnan Royal Power Tat Fat vs Calabas Blue Jays y diasabra Kudawecha Redskins vs Yoyo's Power lo ta eliminando otro pa e ganadornan topa otro diadomingo atardi 2 pm den e gran final. Alabes lo bay tin finalnan di Damas y liga comercial.

Fanaticada di softball reserva Diabierna y diasabra pa e weganan riba veld di Centro di Bario Noord mientras e finalnan diadomingo lo wordo hunga riba veld di Calabas Bluie Jays. Exito na tur ekipo.

SOLO Di Pueblo
BRIYANDO FUERTE • TRECIENDO CLARIDAD

ODA NA REMBRANDT
(PRESENTACION DI PINTURA)

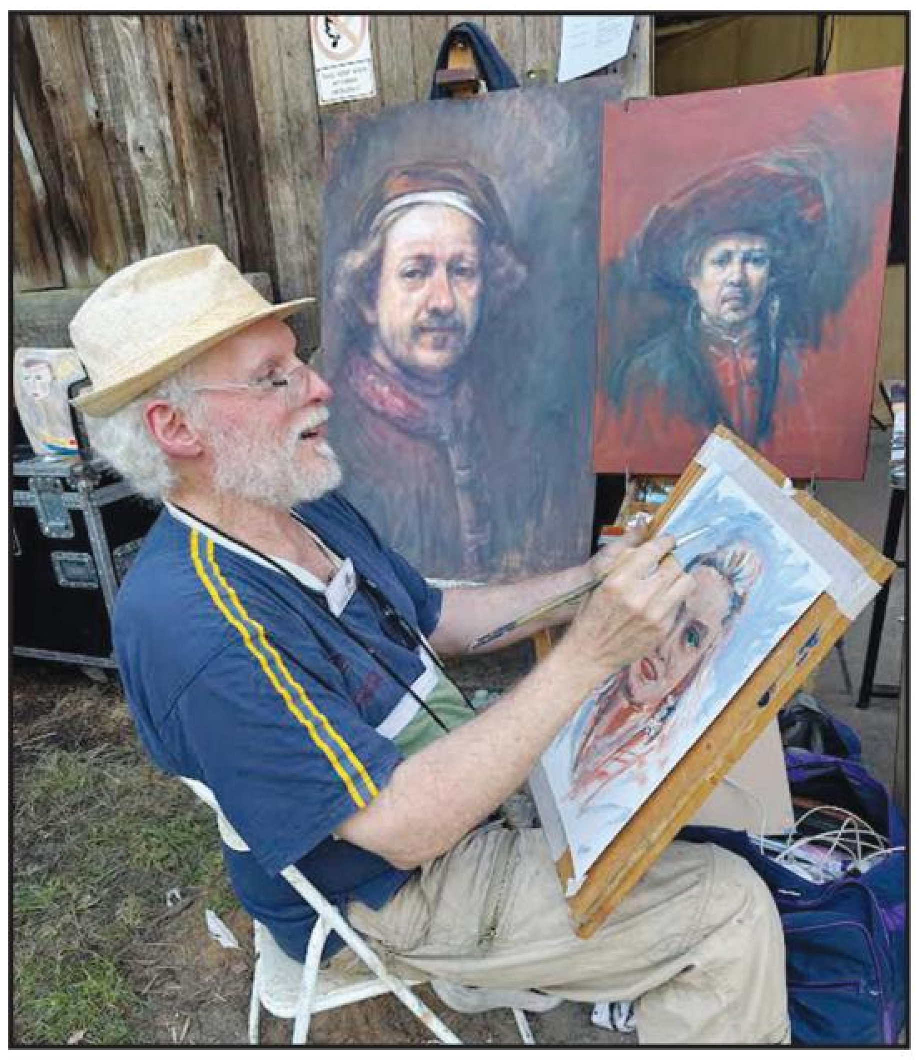

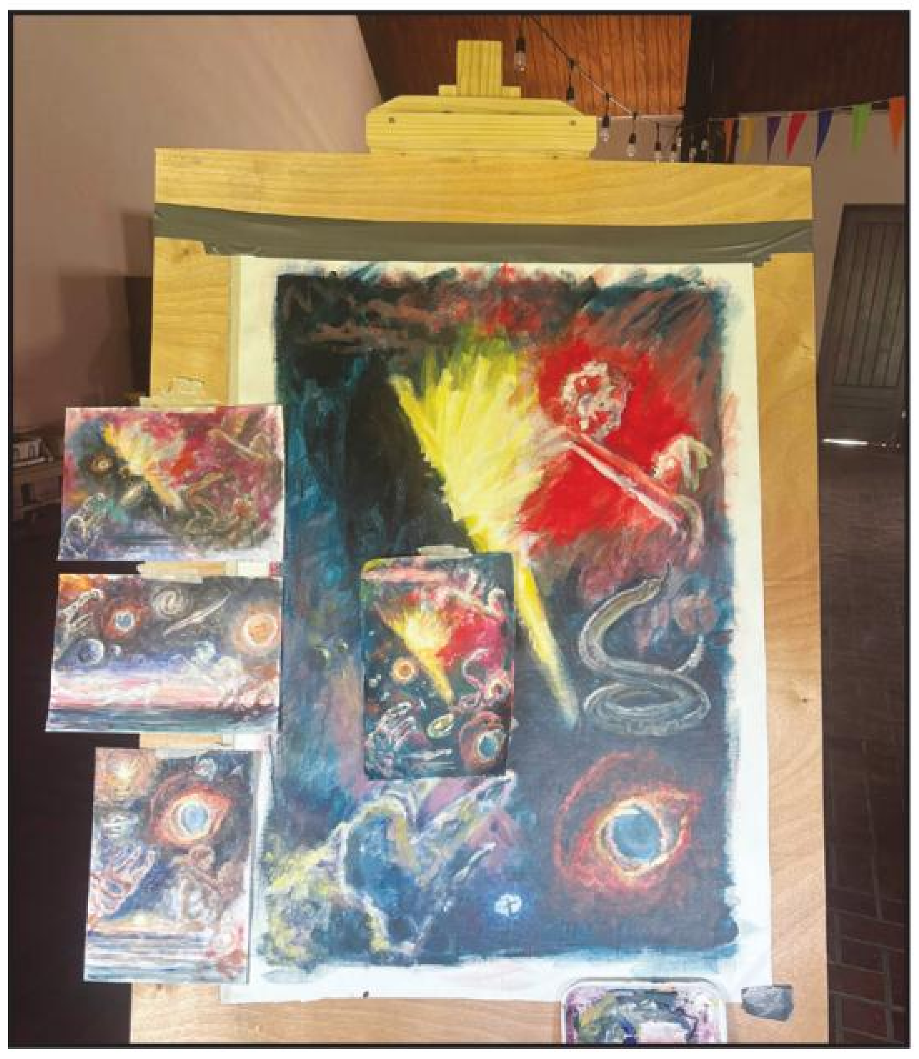

E presentacion renombra di "ODA NA REMBRANDT" di e artista di caya di Deventer Gustave Nouel lo wordo presenta un biaha mas dia 19 di juli na plaza Grote Kerkhof, banda di misa di Lebuïnus. *Stichting Kunst en Cultuur aan de IJssel* (Fundacion Arte y Cultura na IJssel) un biaha mas ta dunando e famoso artista Arubiano (gustavenouel.nl) e oportunidad—hunto cu su alumnonan y otro artistanan di DAK (https://www.deventeramateurkunstenaars.nl/)—pa deleita e publico cu portretnan. performance, y mas creatividad, durante e mercado di arte regional, fungiendo komo un galeria di arte pop-up riba caya.

Como cu Gustave tabata na Aruba e luna di mei cu a pasa, e 'veiling' di caridat plania di e pintura "ODA NA REMBRANDT"—pinta originalmente riba plaza Brink—no por a tuma luga. E actividad promocional ei por sigui riba plaza Brink ('kunstmarkt' di arte mas grandi di e region) na 2027, den oranan lat di atardi, si Paul Moerkerken di e *Stichting Kunst en Cultuur aan de IJssel* decidi atrobe di organis'e e ora ei.

E pintura di performance "ODA NA REMBRANDT" di Gustave dia 19 di juli banda di e Misa di Lebuïnus, lo no ta na benta, meskos ku añanan anterior. (un "pintura di kaya" inspira pa un 'zelfportret' di Rembrandt van Rijn, e pintor di potret mas famoso di tur tempu, un speedpainting como "ODA NA REMBRANDT"). Como 'stunt' artistanan entrena pa Gustave Nouel como "street portraitists" lo sketch potretnan rapido di publico interesa a cambio di un contribucion boluntario. Publico mes ta dicidi e prijs!!

Pintor Gustave Nouel a caba di regresa for di Aruba, unda el a cuminsa traha riba 2 pintura nobo pa Museo Biblico den un "atelier den misa" prepara specialmente p'e. Museo Biblico tin 10 di su obranan caba den nan coleccion, desde siglo pasa. Su pinturanan Biblico tin biaha hasta ta wordo discuti profundamente durante sesionnan di estudio di Bijbel na Aruba. Gustave a wordo invita pa Kerki Protestant Arubano (pa medio di Rev. Kees Mos) pa ehecuta e "mision di arte" special aki (*Pro Deo*). Mientras Gustave tabata eynan tambe a sondea posibilidadnan pa loke ta trata un museo di arte na Oranjestad cu lo organisa proyectonan di arte internacional cu ta conta cu obranan di Nouel y otro artistanan renombra di Aruba. E proyecto di museo Arubano proponi aki, cu tin como meta pa fomenta colaboracion cultural dentro di Reino y mas leu, ta gosa di sosten completo di tanto gobierno di Aruba (Departamento di Cultura) como di ATA (sector di turismo). Notablemente, obranan di Nouel ta inclui den coleccionnan di varios museo den varios pais for di siglo pasa. Ora Gustave wordo invita bek pa completa e dos pintura pa Museo Biblico na Aruba, e tambe ta prepara pa asisti cu e otro plannan y proyectonan museal.

E renombra artista Arubiano cu sede na Deventer sin duda lo acepta un invitacion pa presenta un performance titula "Oda na Rembrandt"—hunto cu su workshops—na Aruba Art Fair (e luna di augustus of september venidero aki), of un invitacion di un organisacion of institucion respeta cu ta kere cu su experticio y experiencia internacional por ta di balor pa e sector cultural Arubano.

Actualmente, e Museo ARMA na Bali a expresa interes den su exposicion individual, combina cu workshops y su performance di pintura "Oda na Rembrandt."

TAEKWONDO TEAM ARUBA A PARTICIPA NA TRAINING CAMP NA MARGATE FLORIDA

Algun atleta di Taekwondo Team Aruba a train hunto cu e team di AAU Nationals na Champions Martial Arts na Margate, Florida.

Na Margate, Florida training a wordo duna pa Clayton Coach Olympico di Brazil, Head Coach Cekem Turkia atleta nacional, Master Oh for di New York y Presidente di AAU.

Durante e siman di training tur tabata enfoca ariba e AAU Nationals y tur e scolnan di Champion Martial Arts a bini hunto pa train cu e mesun meta pa AAU Nationals. Taekwondo Team Aruba su atletanan a probecha di e oportunidad aki pa haña training di trainer y coachnan reconoci den e Mundo di Taekwondo.

Taekwondo Team Aruba ta gradici Master Wilson, Oh, Betancourt y tur otro pa e oportunidad brinda na Taekwondo Team Aruba su atletanan.

FRACCION AVP PRESENTE NA CONMEMORACION OFICIAL DI DIA DI EMANCIPACION

ORANJESTAD (2 di juli 2026) – Fraccion di AVP a participa na e ceremonia oficial di conmemoracion di Dia di Emancipacion, un momento di gran significado nacional pa recorda un capitulo importante di nos historia y reflexiona riba e balornan fundamental di libertad, dignidad humano, respet y igualdad. Presente tabata parlamentarionan Otami Thomasia, Stephany Sevinger, Jennifer Arends-Reyes, Clifford Heyliger y Carlos Bermudez.

Dia di Emancipacion ta invita nos no solamente pa wak bek riba un periodo doloroso den nos historia, sino tambe pa honra e lucha, resiliencia y fortaleza di tur esunnnan cu a enfrenta opresion, sclavitud y inhusticia. E ta un ocasion pa mantene nan memoria bibo y reafirma nos compromiso cu un sociedad caminda cada persona ta wordo trata cu respet y tin igualdad di oportunidad.

Fraccion AVP ta expresa su orguyo cu, for di e aña aki, 1 di juli oficialmente ta forma parti di e dianan nacional di Aruba. E reconocemento aki ta representa un paso historico den e balorizacion di e significado profundo cu Dia di Emancipacion tin pa nos pueblo, nos identidad y nos desaroyo como nacion.

Segun Fraccion AVP, e conmemoracion aki no ta limita su mes na recorda pasado. E ta un yamada pa tur miembro di nos comunidad pa sigui siña di nos historia y pa permanece alerta contra tur forma di discriminacion, desigualdad y exclusion. Solamente door di reconoce y compronde nos pasado, nos por sigui fortalece e fundeshi di un sociedad mas husto y inclusivo.

Fraccion AVP ta reafirma su compromiso pa sigui traha pa un Aruba caminda libertad, dignidad humano, respet y igualdad no ta solamente balornan celebra un dia pa aña, sino principionan cu ta guia nos decisionnan y accionnan diariamente.

Recordando nos pasado, nos ta fortalece nos presente y construi un futuro mas husto y digno pa e generacionnan cu ta bin.

ARUBA A PONE KRANS NA CONMEMORACION NACIONAL DI E ABOLICION DI SCLAVITUD

Den Haag – Na Oosterpark Amsterdam a tuma lugar awe riba 1 di juli e conmemoracion Nacional di e Abolicion di Sclavitud dor di Hulanda na 1863 den e colonianan Surnam y Antianan Hulandes; e aña aki 163 aña pasa. Minister Plenipotenciario di Aruba Mildred Schwengle a pone un krans den nomber di Gobierno y pueblo di Aruba.

Tradicionalmente un miembro di Gobierno di Hulanda ta tene un discurso y e aña aki a toca turno na Minister-presidente Rob Jetten. Tambe burgemeester di Amsterdam Femke Halsema, gezaghebber di Boneiro John Soliano y presidente di NiNsee Dave Ensberg-Kleijkers a tene un discurso.

E intermezzo musical a keda brinda entro pa Manoushka Zeegelaar-Breeveld & Gospelkoor Grace, Kevv y Raoul de Jong.

Despues di e 1 minuut di silencio a sigui cu e parti di ponemento di krans na e “Slavernijmonument”. Den nomber di Conseho di Minister di Reino esaki a tuma lugar door di Prome Minister Rob Jetten y Minister di Asuntonan Interior y di Relacionnan di Reino Pieter Heerma a pone un krans. Despues a sigi entre otro presidente di Eerste Kamer Mei Li Vos hunto cu presidente di Tweede Kamer Thom van Campen, Minister Plenipotenciario di Aruba Mildred Schwengle, Minister Plenipotenciario Suplente di Curaçao Errold Bishop, Minister Plenipotenciario di St. Maarten Gracita Arrindell, Embahador di Surnam Ricardo Wilfred Panka y burgemeester di Amsterdam Femke Halsema.

NiNsee ta e instituto cu ta organisa e conmemoracion. E aña aki ta 24 aña cu NiNsee a keda funda y cu e conmemoracion a inicia cu desvelo na 2002 di e “Slavernijmonument” cu ta un obra di e escultor Erwin de Vries.

Nota pa redaccion: E potretnan ta cortesia di Gabinete di Aruba

Minister Geoffrey Wever:

TUR COS TA CLA PA E PROME EDICION DI SAN NICOLAS FOOD FESTIVAL

Oranjestad, 2 di juli - Mañan, diabierna 3 di Juli 2026, Aruba completo ta bay celebra e prome San Nicolas Food Festival. For di 6:00 PM te 12:00 AM, Carnival Village lo bira e curason culinario di Aruba. E entrada ta completamente gratis y tur hende ta cordialmente invita.

E festival ta mas cu un evento culinario, e ta un estimulo economico pa e comerciantenan di San Nicolas. E evento ta un inversion den e futuro di un districto cu tin historia, caracter y potencial. Pa Minister di Finansa, Asunto Economico y Sector Primario Geoffrey Wever, e San Nicolas Food Festival ta un ehempel concreto di con gobierno y comunidad por traha huntu pa stimula e economia local.

San Nicolas tin un identidad culinario cu ta unico den Caribe. For di e dianan di Lago Refinery, e districto a bira cas di famianan for di diferente isla den region, manera Jamaica, Trinidad & Tobago, Barbados, Grenada, St. Vincent, Haiti, Republica Dominicana, Colombia, Venezuela y hopi otro paisnan. E mezcla di pueblo, tradicion y sabor a crea un herencia gastronomico cu no por encontra na ningun otro lugar na Aruba. Johnny cake, roti, oxtail, pisca hasa, moro, carne mechada, sopinan, pastry local, juice natural — cada plato ta conta e historia di un pueblo.

Pa e prome edicion, 30 empresario a confirma nan participacion y lo ofrece bishitantenan e mihor cumindanan local. E festival lo crea oportunidadnan pa clientela nobo, lo genera empleo y lo fortalece inversion priva den e districto. Ta exactamente e tipo di actividad economico cu Minister di Finansa Geoffrey Wever ta apoya y ta promove.

Lo tin algo pa tur hende. Musica en bibo, DJ's local, Steelpan, artistanan y agrupacionnan di San Nicolas lo crea e ambiente durante e anochi. Pa muchanan lo tin un Kid's Corner cu Dino Jump gratis y actividadnan recreativo. Un anochi completo pa henter famia.

E San Nicolas Food Festival ta parti di un vision mas amplio. Como Cultural Heritage City di Aruba, San Nicolas merece atencion continuo, inversion strategico y orguyo nacional. Gabinete AVP-Futuro ta trahando consistentemente pa posiciona e districto como un destinacion culinario, cultural y turistico den Caribe.

E festival aki ta e inicio di algo mas grandi. Manera palabra den e Programa di Gobernacion AVP-Futuro 2025-2028 riba pagina 40 unda cu revitalisacion di San Nicolas mester bay hunto cu inicitivanan pa henter e area di San Nicolas.

"Nos ta kere firmemente cu desaroyo economico mester bai hunto cu desaroyo cultural. E San Nicolas Food Festival ta un ehempel di con nos por crea oportunidad economico pa nos empresarionan local, mientras cu nos ta celebra e herencia multicultural cu ta haci San Nicolas tan special. Nos kier pa henter Aruba y nos bishitantenan descubri cu San Nicolas no ta solamente un lugar pa bishita — ta un lugar pa biba experencia, pa conoce cultura y pa disfruta un di e oferta culinario mas diversifica den Caribe," Minister Wever a comenta.

E San Nicolas Food Festival ta tuma lugar mañan, diabierna 3 di Juli 2026, na Carnival Village, San Nicolas. Portanan ta habri na 6:00 PM y entrada ta completamente gratis.

ARUBA LIONS CLUB A INSTALA SU BOARD NOBO PA E AÑA LEONISTICO 2026-2027

Diadomingo ultimo den Bubali Ballroom na Embassy Suites bunita decora y cu un ambiente festivo a tuma lugar e instalacion di e directiva nobo pa e aña leonistico 2026-2027 di Aruba Lions Club. Pa e evenemento aki representantenan di diferente club di servicio aki na Aruba tawata presente pa e instalacion di e miembronan cu ta forma parti di e directiva nobo di Aruba Lions Club.

E ex Gobernador di Districto 35-N esta Sr. Ivan Croes tawata esun encarga pa instala e miembronan nobo di e directiva. Como Presidente a ser instala Sr. Gerardo Figaroa. E Vice Presidente a keda den persona di Sr. Ryan Ras. Como Secretaria a bira Sra. Swinda Roga y e tesorera di e club a keda den mannan di Sra. Magaly Franken. Esakinan ta forma e directiva diario di e club y e demas miembronan ta:
Director 1 aña ta Sra. Dietje Muduro y Director 2 aña ta den e persona di Sra. Sheila Maduro. Como Director di Miembrecia nos tin Sra. Mirla Koolman, mientras pa Leo Advisor a keda instala Sra. Vanesa Olive. Por ultimo nos tin Sr. Edmar Lopez, kende ta e President saliente y cu a keda instala com e Lion Tamer y Twister di e club.

Durante e speech di e President nobo, Sr. Gerardo Figaroa a trece entre otro padilanti cu e lo haci enfasis riba e siguiente balornan: famia, amistad, co-existencia, union, integridad, liderazgo, consistencia, motivacion, structura, transparencia, coperacion, encurashamento, empodera, forza, honestidad, habri pa scucha y e spirito oa sirbi esnan den nececidad. E balornan aki lo ta e guia pa e club pe aña leonistico 2026-2027.

Lesa speech completo aki: https://www.facebook.com/photo?fbid=1611519434310807&set=pcb.1611522590977158
Aruba Lions Club ta parti di Districto 35-N cu ta consisti di Florida, Bahamas, Aruba, Bonaire, Curacao y ta un club di servicio cu pa casi 80 aña caba ta trahando pa e comunidad di Aruba y ta bao di auspicio di Lions Club Internacional cu ta consisti di mas cu 46 mil club den mas di 200 pais y ta conta cu mas di 1.4 miyon miembro rond mundo y a cumpli 109 aña di existencia cu ta hacie e organisacion di servicio mas bieuw y mas grandi mundialmente.

Pa termina Aruba Lions Club ta compromete su mes pa sigui traha boluntariamente pa nos comunidad y ta gradici e pueblo di Aruba cu semper a sa di copera y sostene cada actividad y recaudacion di fondo. Y ta pidi pueblo en general pa keda pendiente pa proximo actividadnan na caminda. "We Serve"

Na nomber di Aruba Lions Club nos ta gradici e cooperacion pa e publicacion.

"The Lord is my shepherd; I shall not want. He makes me lie down in green pastures;
He leads me beside the still waters. He restores my soul;
He leads me in the paths of righteousness
For His name's sake.
Psalm 23

It is with hearts full of gratitude and peace that we announce the passing of:

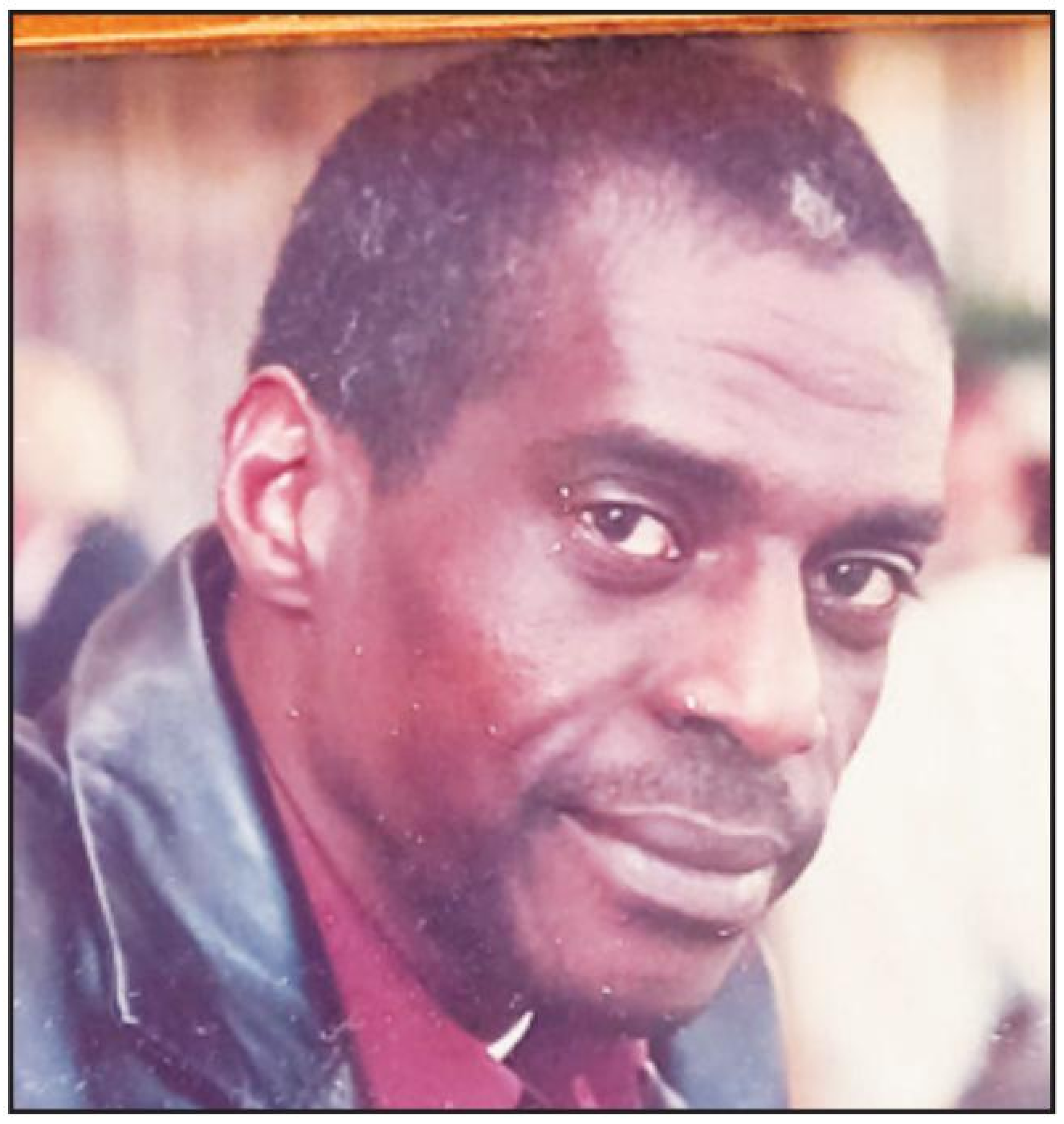

Jose Orlando Reynaldo Curlingford
*25 Maart 1954 - †30 Juni 2026

Details regarding the funeral service will be announced at a later date.

Exposicion "Letra y Consenshi:

BALOR HUMANO DI UN PUEBLO" TA INVITA COMUNIDAD REFLEXIONA RIBA HISTORIA DI SCLAVITUD NA ARUBA

Prome Minister Mike Eman: Conoce nos historia ta esencial pa evita cu e paginanan scur di humanidad no ripiti nunca mas

Prome Minister Mike Eman a participa na apertura oficial di e exposicion "Letra y Consenshi: Balor Humano di un Pueblo" na Biblioteca Nacional San Nicolas. E exposicion ta invita comunidad pa reflexiona riba historia di sclavitud na Aruba y e balor di dignidad humano, precisamente na bispo di Dia Nacional di Conmemoracion pa Abolicion di Sclavitud.

E ceremonia a cuminsa cu palabra di bonbini di Ichmarah Kock di Biblioteca Nacional Aruba, sigui pa un mensahe di directora Astrid Britten. Prome Minister Mike Eman a dirigi palabra na e presente, despues di cual e programa a continua cu un presentacion poetico di Tasho the Poet, un presentacion di Marushka Tromp tocante UNESCO Memory of the World, un mensahe graba di Memory of the World Nederland, un presentacion di Raymond Hernandez kende ta director di Archivo Nacional Aruba tocante e documentonan relaciona cu sclavitud, un dramatisacion artistico, palabra di Jefka Alberto cu a representa e Comite di Conmemoracion Pasado di Sclavitud y un introduccion oficial di e exposicion door di Renwick Heronimo.

Den su discurso, Prome Minister Eman a destaca cu ta importante pa comunidad mira e periodo di sclavitud, reconoce e hechonan cu a tuma luga y acepta cu tabatin un epoca den cual humanidad no tabata trata tur hende cu igualdad y dignidad.

El a señala cu solamente ora nos ta dispuesto pa reconoce e pasado, nos por sigui corigi loke a sosode y traha pa evita cu circunstancianan similar no ripiti nunca mas. Den e contexto ey, el a menciona tambe e disculpa oficial cu anteriormente a wordo expresa na nomber di Reino Hulandes y a indica cu cada generacion tin responsabilidad pa carga e balornan di respeto, igualdad y dignidad humano.

Prome Minister Eman tambe a comparti un reflexion personal tocante su propio historia familiar. Durante un bishita na Archivo Nacional Aruba, el a siña cu su tatarawelo Cornelis Eman a casa cu un señora Capriles, kende su tata tabata un mucha cu a nace for di un mama cu tabata sclavisa. Segun el, e descubrimento aki a mustra con hopi famia Arubiano ta carga diferente parti di e historia aki y con e pasado di Aruba ta comparti pa hopi generacion.

Durante su discurso, el a enfatisa cu e historia di sclavitud no ta solamente trata di pasado, sino tambe di e responsabilidad continuo pa proteha e balornan cu ta sostene nos sociedad. El a señala cu e conflictonan y e gueranan cu mundo ta enfrenta awe ta recorda con civilisacion ta fragil y con rapidamente humanidad por perde e balornan di respeto y dignidad si nan no ta wordo cuida.

Un di e documentonan central di e exposicion ta e asina yama "Carta Capriles", un carta scirbi na 1857 door di Juan Bautista Capriles y otro ciudadano Arubiano, den cual nan a informa e Gezaghebber di e tempo tocante maltrato contra e personanan sclavisa. E documento ta mustra cu ainda prome cu emancipacion na 1863 tabatin e hendenan na Aruba cu a hisa nan bos pa defende dignidad humano.

E Carta Capriles ta forma parti di e coleccion di documentonan historico cu na 2025 a wordo inscribi den UNESCO su Registro Memoria di Mundo, reconociendo nan importancia pa patrimonio documental mundial.

Na final di su discurso, Prome Minister Eman a expresa su aprecio na Archivo Nacional Aruba, Biblioteca Nacional Aruba, UNESCO y tur e expertonan cu durante hopi aña a dedica nan mes na investiga, preserva y digitalisa e documentonan historico aki. El a destaca cu nan esfuerso ta sigura cu e historia di Aruba keda accesibel pa futuro generacion y cu conocemento ta un instrumento importante pa evita cu e paginanan scur di historia no ripiti nunca mas.

S. Sacraficio di misa na Alto Vista diasbra 4 di july 2026 y na kapel Centro di (Blue Army Center)

Ta cuminsa resa Santo Rosario pa 6.15. Na Alto Vista y Kapel di Blue Army S. Nicolas. Despues pa 7 or Santa Misa. Ta invita tur fielnan di Mama Maria pa asisti na e Santa Rosario prome cu Santa Misa. E ta entercede pa nos na nos Tata Celestial. Santo Rosario pa bienestar di henter comunidad di Aruba y sigur pa nos bisinjanan na Venezuela.

Papa Leo X1V ta pidi oracion pa pais sufriendo cu perdida di miles di vida. Pa nos Gobernantenan y tur cu ta carga responsabilidad pa nos pais Aruba. Pa tur enfermo den exterior cu a bay busca nan salud. Cu pronto nan regresa sigi gosa di un bon salud hunto su nanfamia.

Ban dobla rudia busca refugio na nos Mama Celestial. E ta guia nos riba e Caminda cu ta condoci nos na Dios, ey nos kier biba. Cu Mama Maria den nos curason, nos Mama stima, compaña nos. Ban hunto resa pa nos hogar y nos isla, nos hobennan cu a caba cu nan estudio, sigi pa nan futuro. Mundo ta yen di posibilidad, pa tin pas y comprencion un pa otro.

Cordial saludo

Coordinador: Sr. Mario Werleman cel: 593 7048
Pastoor Huancho Pilongo

LOTTO

Paardenbaaistraat 10, Oranjestad, Aruba Tel.: (297) 525 - 7555
www.lottoaruba.com
Resultado: Sorteo di Anochi ☽ - July 02, 2026

Cat 4 Chi — Sorteo # 8887

0998
2755
9411
Multi-X: X2

Lotto 5 — Sorteo # 2710

11-13-23-24-32

Joker 15 Letter B

0	x Jackpot
1	x Match 4+
14	x Match 4
415	x Afl. 12,00

Proximo Jackpot: **675.000,-**

Lotto di Dia — Sorteo # 7227

01-13-18-21-29

0	x Jackpot
6	x Match 4
201	x Afl 8,00

Proximo Jackpot: **60.000,-**

Big 4 — Sorteo # 7931

6683
Multi-X: X2

1 Off — Sorteo # 2636

2725

Mini Mega — Sorteo #

Mega Ball

0	x Jackpot
0	x match 4
0	x Afl. 500,00
0	x Afl 50.00
0	x Afl.15,00

Proximo Jackpot: **280.000,-**

Mini Mega Mega Plus: **Afl. 380.000,-**

Zodiac — Sorteo # 6690

6546
Aries

Lucky 3 — Sorteo # 1620

955
Multi-X: X3

Korsou — Sorteo #

#VALUE!

Sorteo # 269

103099

"Laga tur loke ta spera mi ta bunita
Laga tur locual cu mi encontra na caminda ta bunita
Laga tur locual mi a laga atras keda bunita
Y laga esaki nan termina den tur buniteza"
Cado Wever

C'un tristeza profundo pero conforme cu boluntad di Dios, nos ta anuncia fayecimento di nos Mama, Abuela, Ruman y Tanta stima.

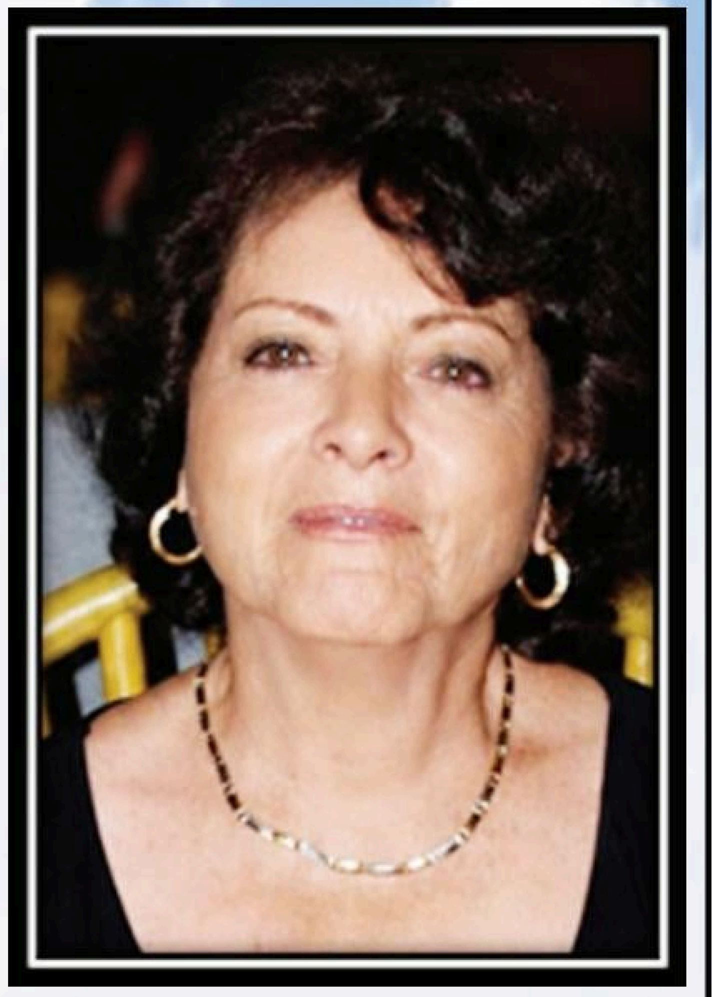

Erica Maria Arendsz

*12 December 1937 – † 22 Juni 2026

Yiu di:
† Antonio y † Ermelita Arendsz-Bislick, mihor conoci como "Tata y Nana"

Mama y Suegra di:
† Franklin Lin
Michael y Mariska Lin-Boekhoudt
Alwyn Lin y Jacqueline Wernet
Ricky Lin y Sharyn Toner

Oma di:
Michelle Lin y Charizanis Sochomvalis
Jonathan Lin y Aleksandra Gęsior
Jay Lin Wernet

Ruman di:
†Edna y †Jan Meelis-Arendsz
Walter y †Ella Arendsz - De Cuba
† Aura †Juan de Cuba-Arendsz
†Diana y † Remigio Wever-Arendsz
Edwina y John Fellerhoff-Arendsz
Edwin y †Rita Arendsz – Croes
Eric y Wina Arendsz- Kock
Imelda y Jorge Medina-Arendsz
Frank y Ineke Arendsz-Rijnders
(Acto) primo- y primanan, sobrino y sobrinanan y demas famia nan Arendsz, De Cuba, Fellerhoff, Lanooij, Medina, Meelis, Wever, Maria, Acosta, Zimmerman, Habibe, De Palm, Herrera, Bislick y Croes.

Un danki special na e personanan cu a cuid'e cu hopi dignidad, amor y cariño durante su enfermedad: Elvira Bejarano Castaño, Katherine Solarte, Candelaria Jimenez, Rudecinda Mendoza, Sandra Gomez Ortega.

Acto di entiero lo ta dia 4 di Juli, 2026 na Misa Sagrado Curazon na Savaneta di 9'or pa 11'or di mainta.

Despues di response, e restonan di nos Erica stima, lo keda transporta pa Santana di Sabana Basora pa su ultimo lugar di descanso.

Despues di entiero, lamentabelmente, nos no lo por ricibi bishita na cas.

CUA GRUPO TA BIRA CAMPEON DI MENS ERGER JE NIET LIVE 2026

Un campeonato cu a cuminsa dia 25 di April cu 64 grupo. Diabierna dia 3 di Juli E campeonato di Mens Erger Je Niet ta bay conoce su CAMPEON MUNDIAL DI MEJN.2026. (LoL) Claro ta mundial pasobra aki na Aruba so e wega aki ta tuma luga y den Centro di Bario Brazil, cu ta e centro amigo di tur Centronan y famianan rond di Aruba.

Diabierna dia 3 di Juli 8:00pm ta hunga pa campeon den categoria B:
Setar Pevesa ,
Dushi Yiu ,
Screngerenge□ ,
Heavy Yiu.

Despues ta hunga pa Campeon Mundial e cuater gruponan invicto ,
P.V. Sinta Riba Dje,
Who's Next,
Leysner & De Cuba ,
Hunga Malo Pasa Bon.

Un danki inmenso ta bay na tur e 64 grupo di famia, colega y bisiña cu a cuminsa den e campeonato 2026.
Y un danki di curason na e boluntarionan di Centro di Bario Brazil cu ta yuda tur fin di siman.

33	BIN BO HAYA
34	BOMBERS
35	NO CUNSUMI
36	BIBA LEKKER
37	FLATSTONE
38	DYNAMITE
39	GOZA BIDA
40	X-CLUSIVE VIP
41	BURA NECHI
42	LEYSNER & DE CUBA
43	SCRENGERENGE
44	LUCKY SHOT BRICETHY
45	WEET NIKS
46	THE CRAZY RESCUERS
47	EL LOUVRE
48	TEAM BEE BLESSED

49	CHIPI CHIPI TINÉ
50	VROOM TOYOTA
51	PEGADO DI PLEISTER ELITE
52	RED DEVILS ON
53	COMMANDO
54	FUSION BOYS & GIRLS
55	ARUBA VISION CENTER
56	FAMILIA DIKI
57	IBISA ACTIVO
58	SV. WEB NV.
59	CALLOWAY CORPORATION
60	NO CANSAMI ENTERPRISES
61	HUNGA MALO PASA BON
62	ENTRE NOS FAMILY
63	HEAVY YIU
64	TEAM ELOY

1	THE BEEF PEOPLE
2	FALCETAS
3	GAÑA SA
4	KILL BY THE DICE
5	KIBRA TRES
6	SETAR PEVESA
7	SAVE MORE
8	FAMILY GANG
9	JOLLY PEEPS
10	BONGO'S
11	DREAM CATCHER
12	LA CABANA
13	WHO'S NEXT
14	YOUTH FAMILY GANG
15	SIN MIEDO
16	MARIA COLLEGE PLUS

17	DICE MASTERSZ
18	KEEP ON WALKING
19	DEMOLATION SQUAD
20	PV SINTA RIBA DJE
21	HAPPY FAMILY
22	EAGLE GIANTS
23	BOU PALO GANG/ CREW
24	HOT ONES BAND
25	HAT MASTER
26	PASA DUSHI PASA PRET
27	METE LA PATA
28	DUSHI YIU
29	JUSTICE WARRIORS
30	HAPPY LINE DANCERS
31	ORUANS
32	JUN JUN RACING